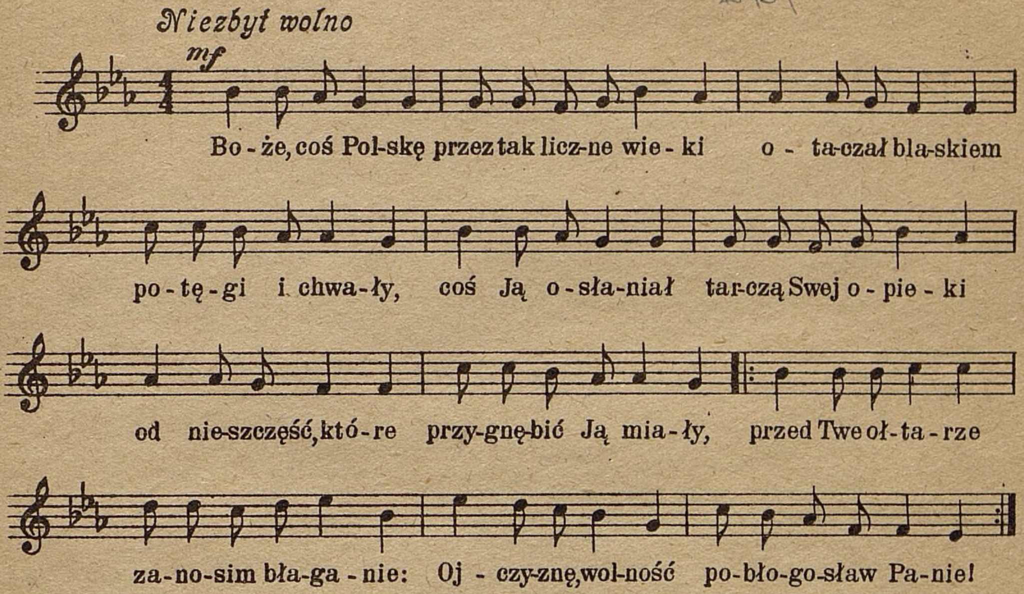
Pieśni

Szkół Powszechnych m. st. Warszawy

WARSZAWA R. SZK. 1938/39

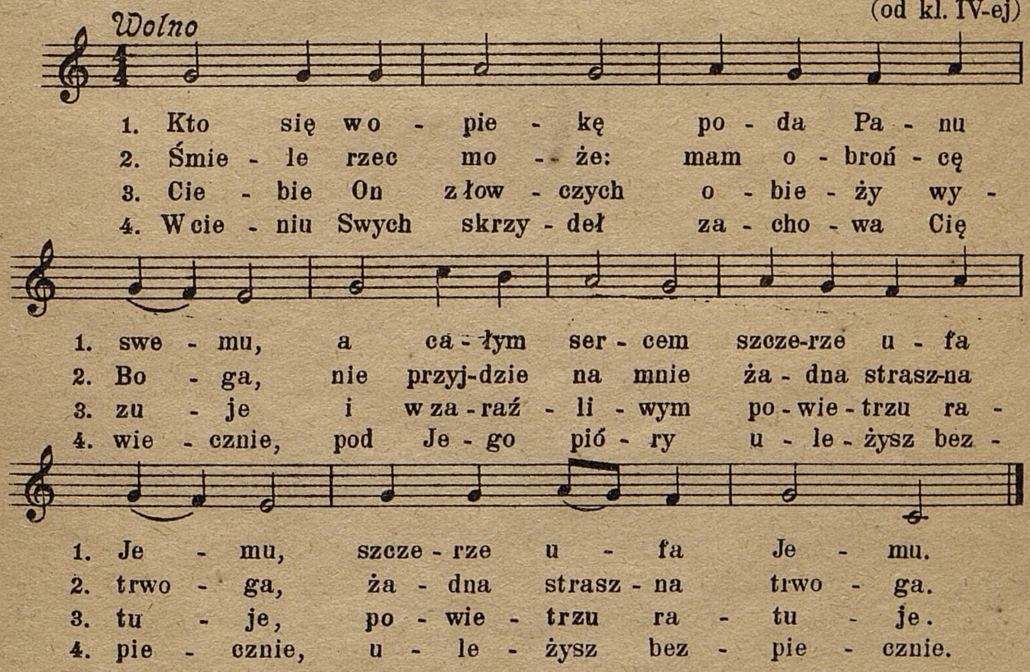
„BOŻE, COŚ POLSKĘ“



PIEŚŃ O OPATRZNOŚCI BOSKIEJ

Słowa J. Kochanowskiego

(od kl. IV-ej)



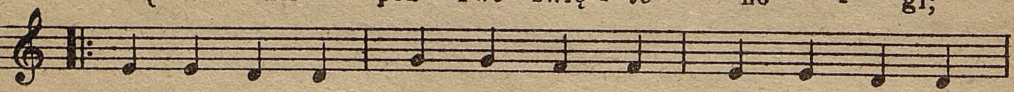
MATKO NIEBIESKIEGO PANA

(od kl. IV-ej)
śpiewana w Warszawie

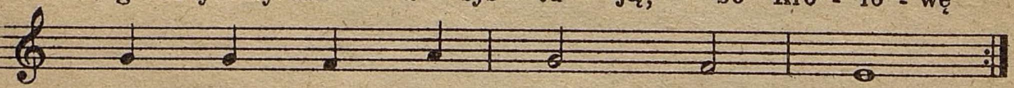
Wolno



1. {Mat - ko nie - bies - kie - go Pa - na,
   Ślicz - naś i nie - po - ka - la - na,
2. {Wszyst - kie skar - by, co są w nie - bie,
   Bóg wy - dał, Pan - no dla Cie - bie;
3. {Mie - siąc swe o - gnis - te ro - gi,
   skło - nił pod Twe świę - te no - gi;



1. ja - kiej wie - ki czas da - le - ki czas nie ma - ły
2. jak bo - ga - ta z słoń - ca sza - ta, z gwiazd Ko - ro - na
3. gwiazdy wszystkie a - sys - tu - ją, bo Kró - lo - wę



1. i świat ca - ły nie sły - szał...
2. u - ple - cio - na na gło - wie.
3. w nie - bie czu - ją nad so - bą.
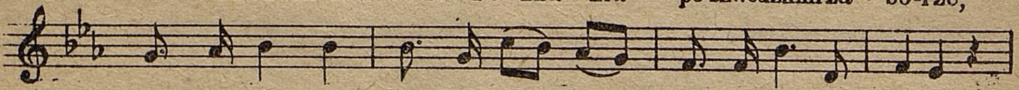
HYMN PAŃSTWOWY

Słowa Józefa Wybickiego (z r. 1797) — Autor melodii nieznany

Żywo



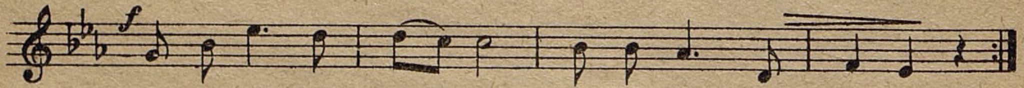
1. Jesz-cze Pol-ska nie zgi - nę - ła, kie - dy my ży - je - my,
2. Przejdziem Wi - słę, przejdziem War - tę, będziem Po - la - ka - mi,
3. Jak Czarniec - ki do Po - zna - nia po szwedzkim za - bo - rze,



1. co nam ob - ca prze - moc wzię - ła szab - lą od - bie - rze - my.
2. dał nam przy - kład Bo - na - par - te jak zwy - cię - żać ma - my.
3. dla Oj - czyz - ny ra - to - wa - nia wró - cim się przez mo - rze.

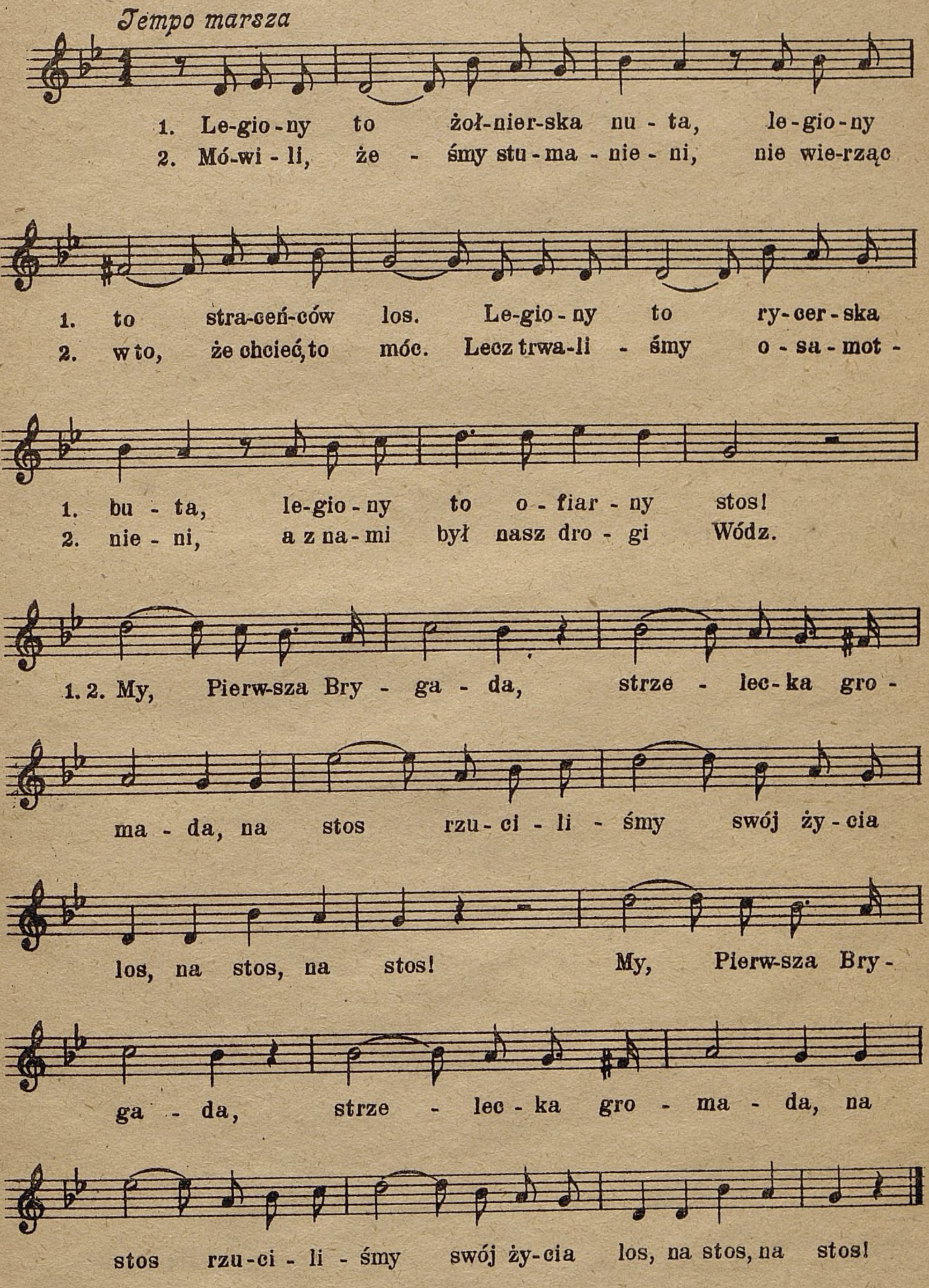


1.2.3. Marsz, marsz Dą - brow - ski, z zie - mi wło - skiej do Pol - ski!



Za two - im prze - wo - dem złą - czym się z na - ro - dem.

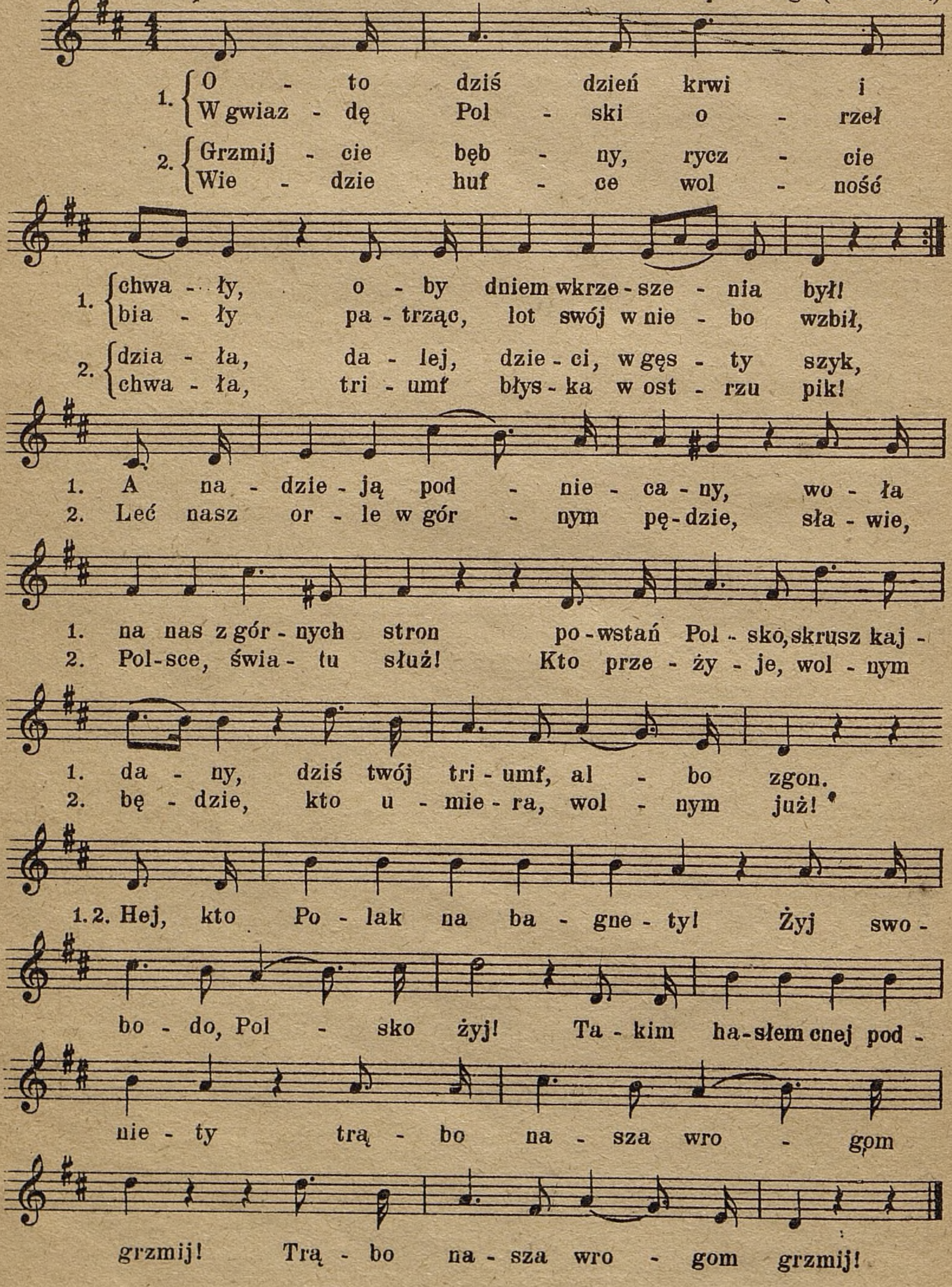
PIERWSZA BRYGADA



WARSZAWIANKA

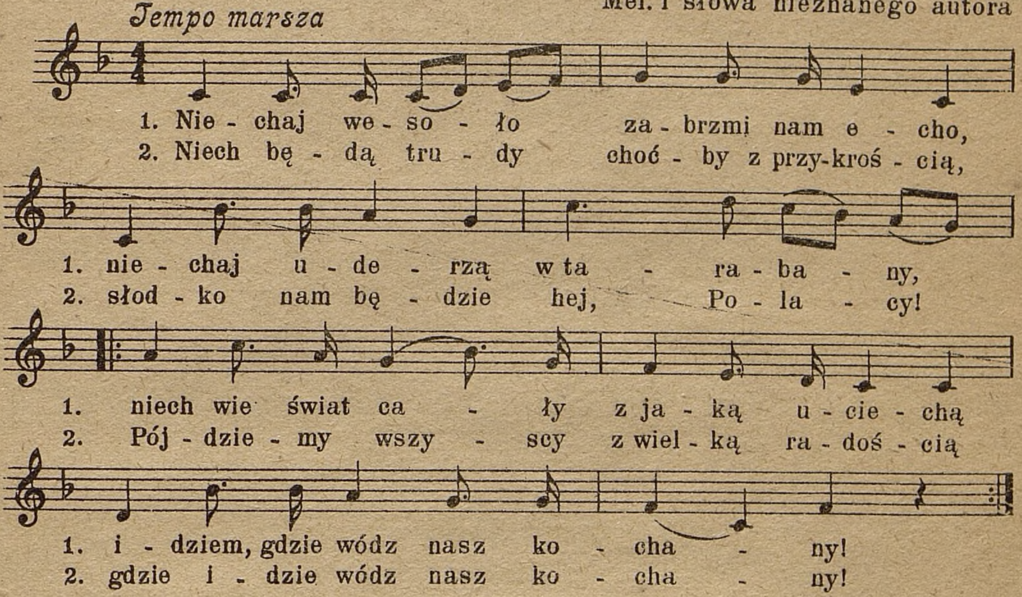
Słowa K. Delavigne'a, tłom. K. Sienkiewicz (od kl. IV-ej)

Tempo marsza Mel. K. Kurpińskiego (z 1830 r.)
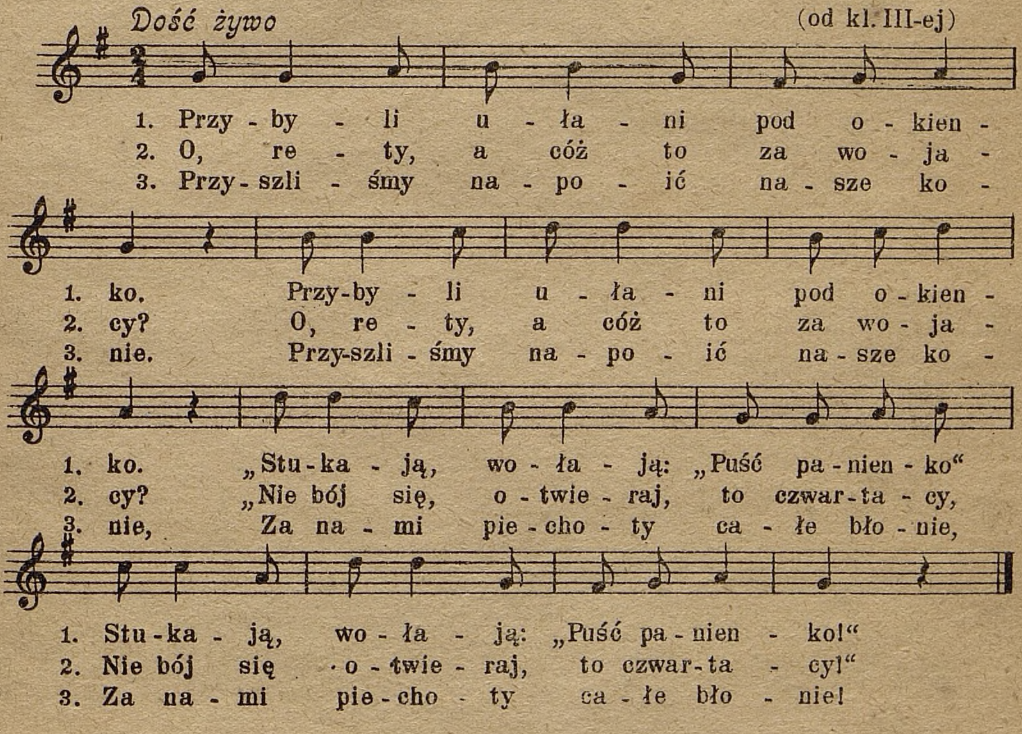


MARSZ KSIĘCIA JÓZEFA

(od kl. III-ej)
Mel. i słowa nieznanego autora



PRZYBYLI UŁANI

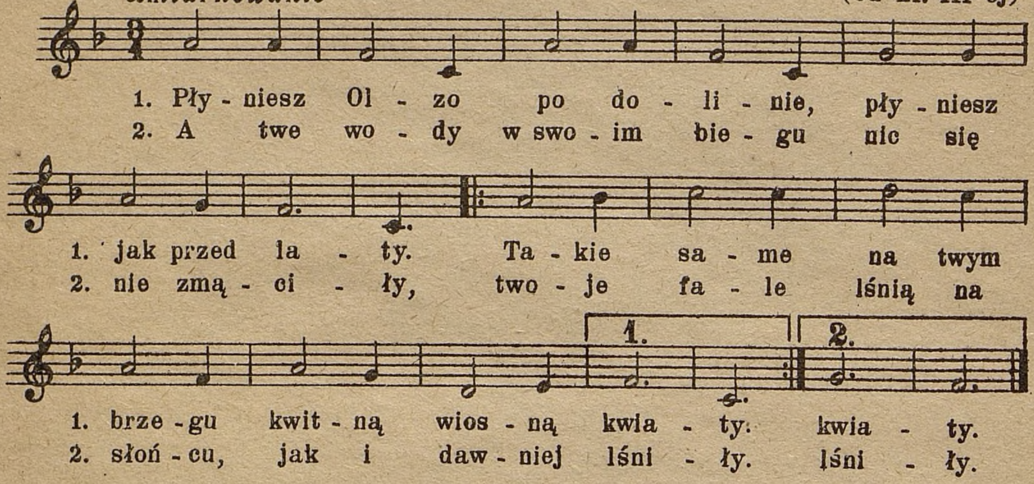
(od kl. III-ej)



PŁYNIESZ OLZO

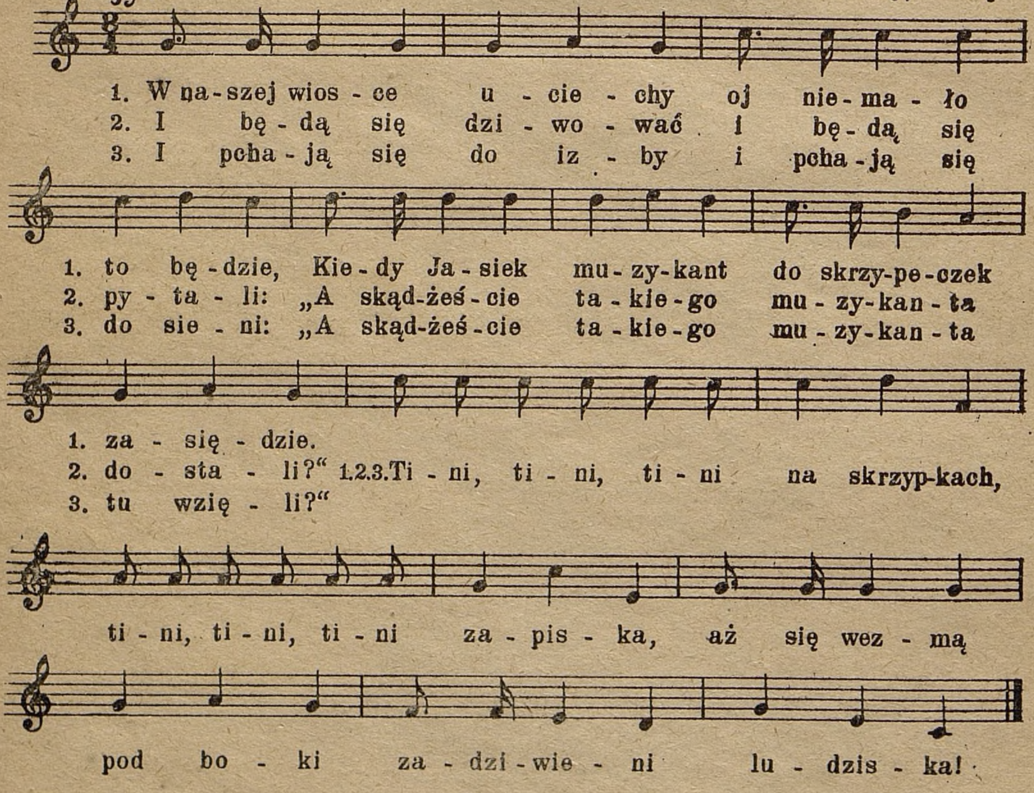
(Popularna pieśń Zaolzia)

Umiarkowanie (od kl. III-ej)

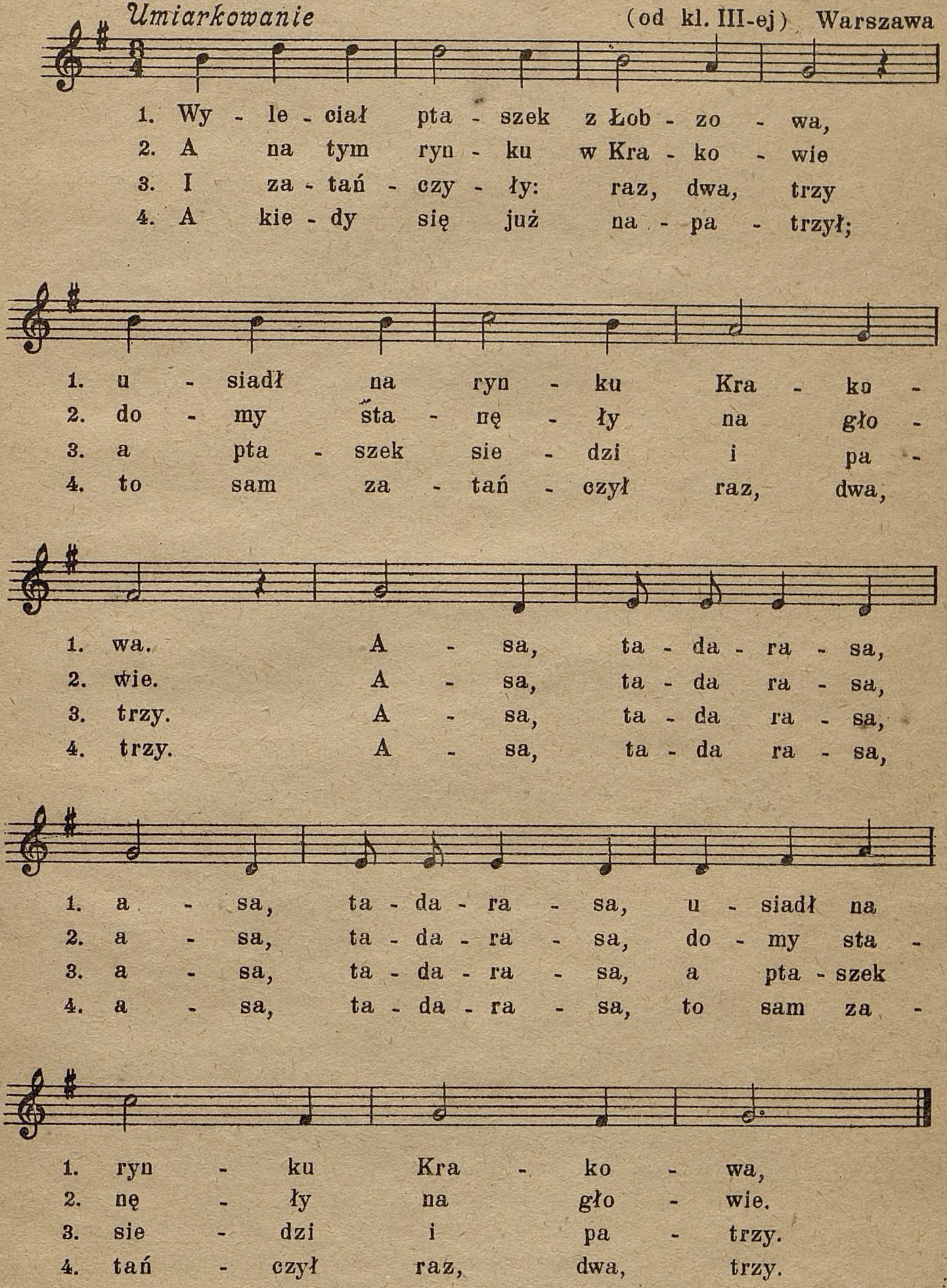


MAZUR

Żywo (od kl. III-ej) Kurpie
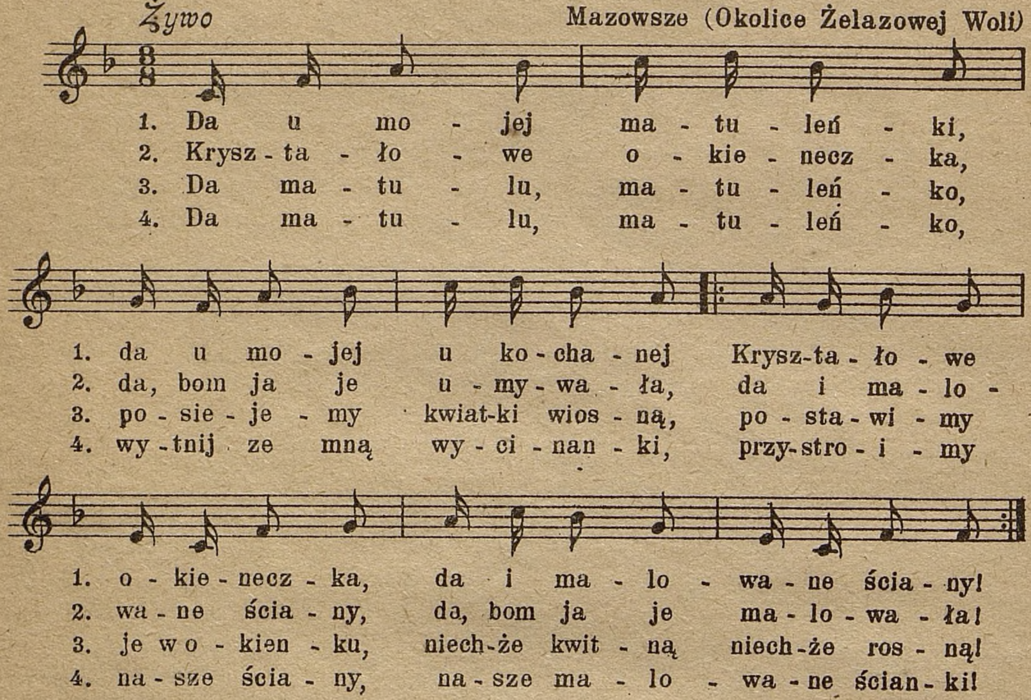


WALCZYK
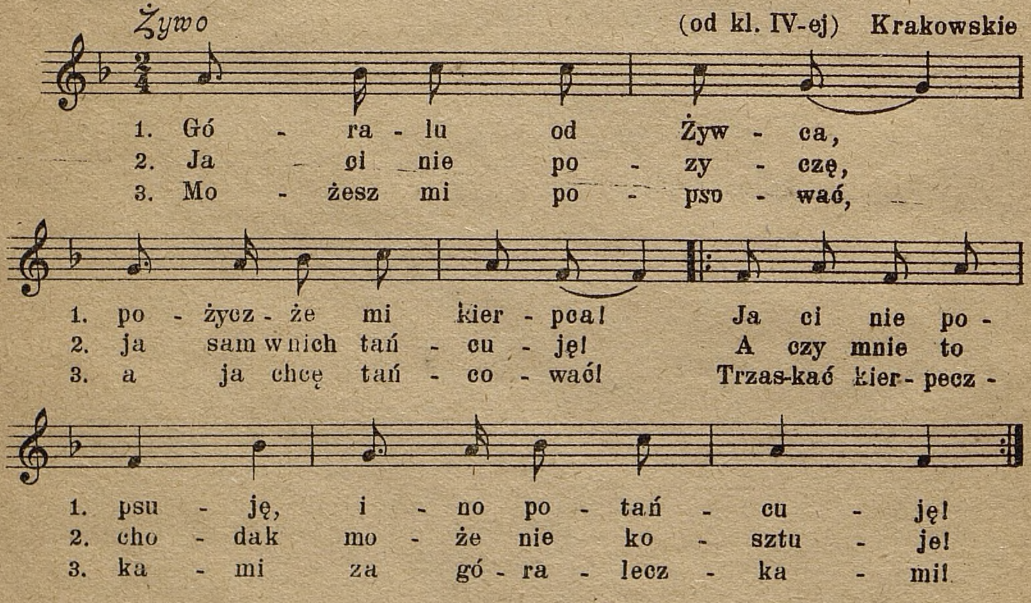

Umiarkowanie
(od kl. III-ej) Warszawa
1. Wy - le - ciał pta - szek z Łob - zo - wa,
2. A na tym ryn - ku w Kra - ko - wie
3. I za - tań - czy - ły: raz, dwa, trzy
4. A kie - dy się już na - pa - trzył;
1. u - siadł na ryn - ku Kra - ko -
2. do - my sta - nę - ły na gło -
3. a pta - szek sie - dzi i pa -
4. to sam za - tań - czył raz, dwa,
1. wa. A - sa, ta - da - ra - sa,
2. wie. A - sa, ta - da ra - sa,
3. trzy. A - sa, ta - da ra - sa,
4. trzy. A - sa, ta - da ra - sa,
1. a - sa, ta - da - ra - sa, u - siadł na
2. a - sa, ta - da - ra - sa, do - my sta -
3. a - sa, ta - da - ra - sa, a pta - szek
4. a - sa, ta - da - ra - sa, to sam za -
1. ryn - ku Kra - ko - wa,
2. nę - ły na gło - wie.
3. sie - dzi i pa - trzy.
4. tań - czył raz, dwa, trzy.

OBEREK

(od kl. IV-ej)



GÓRALU OD ŻYWCA



Litograf. i sztych. nut J. Konarzewski, Warszawa. Sztych. W. Kościesza